



Informe de Análisis N°: 90
mail: simpleaceite@gmail.com

Fecha: 10/12/2021

ANALISIS DE PRODUCTO DERIVADO DE CANNABIS

DATOS DE LA MUESTRA

CODIGO DE IDENTIFICACIÓN	SAGL0003
TIPO DE MUESTRA	Aceite
FECHA DE INGRESO	06/12/2021
NUMERO DE INGRESO	106-C

DETERMINACIÓN: Contenido de cannabinoides

MÉTODO ANALÍTICO: Cromatografía líquida de alta resolución con detector de arreglo de diodos (CLAR_DAD).

RESULTADOS

Cannabinoides	Sigla	Concentración (mg/mL)
Ácido cannabidivarínico	CBDVA	ND
Cannabidivarina	CBDV	ND
Ácido cannabidiolico	CBDA	ND
Ácido cannabigerólico	CBGA	ND
Cannabigerol	CBG	ND
Cannabidiol	CBD	10.09
Tetrahydrocannabivarina	THCV	ND
Ácido tetrahydrocannabivarínico	THCVA	ND
Cannabinol	CBN	ND
Δ -9-Tetrahydrocannabinol	Δ -9-THC	9.19
Δ -8-Tetrahydrocannabinol	Δ -8-THC	ND
Cannabicromeno	CBC	ND
Ácido tetrahydrocannabinólico	THCA	ND
Cannabidiol total	(CBD + CBDA x 0.877)	10.09
Tetrahydrocannabinol total	(THC + THCA x 0.877)	9.19
Cannabinoides totales		19.28
Relación THC/CBD		0.91

ND: No Detectable

UNL • FBCB • LCCM

Laboratorio de Control de Calidad
de Medicamentos

Ciudad Universitaria 4° Piso | CP 3000 | Santa Fe
(0342) 4575205
lccm@fbc.unl.edu.ar

Directora: Dra. María Mercedes De Zan
Vicedirectora: Lic. Yamile Soledad Caro
Responsable de Calidad: Dra. María Silvia Cámara



CROMATOGRAMA

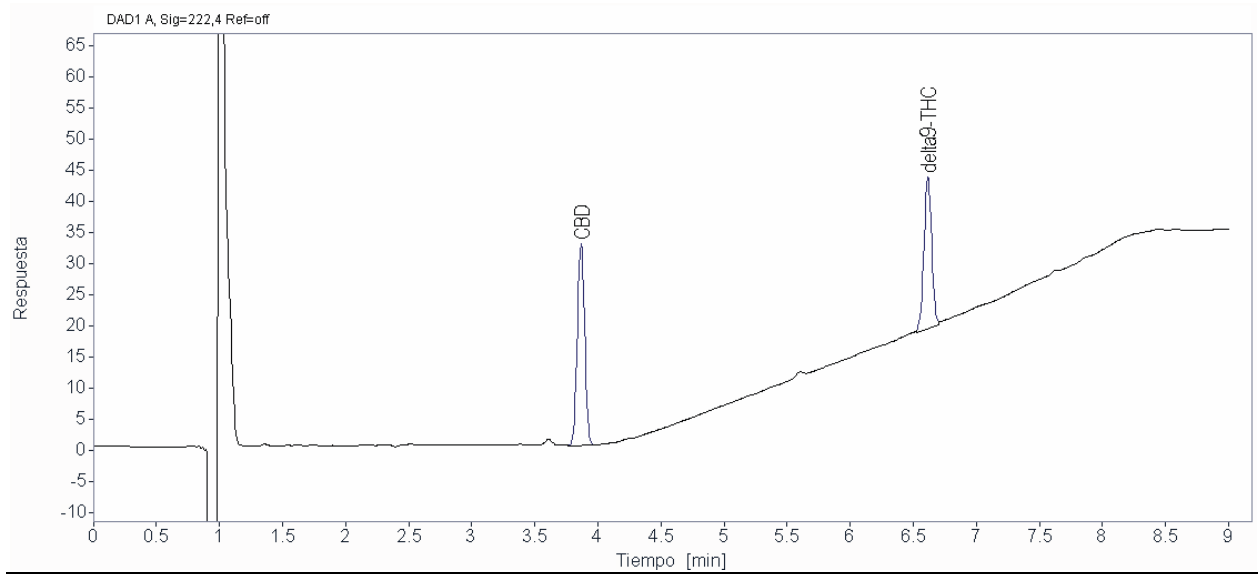

UNL • FBCB • LCCM

Laboratorio de Control de Calidad
de Medicamentos

Ciudad Universitaria 4° Piso | CP 3000 | Santa Fe
(0342) 4575205
lccm@fbc.unl.edu.ar

Directora: Dra. María Mercedes De Zan
Vicedirectora: Lic. Yamile Soledad Caro
Responsable de Calidad: Dra. María Silvia Cámara