



Informe de Análisis N°: 91  
mail: [simpleaceite@gmail.com](mailto:simpleaceite@gmail.com)

Fecha: 10/12/2021

### ANALISIS DE PRODUCTO DERIVADO DE CANNABIS

#### DATOS DE LA MUESTRA

CODIGO DE IDENTIFICACIÓN	<b>SATL0002</b>
TIPO DE MUESTRA	Aceite
FECHA DE INGRESO	06/12/2021
NUMERO DE INGRESO	107-C

**DETERMINACIÓN:** Contenido de cannabinoides

**MÉTODO ANALÍTICO:** Cromatografía líquida de alta resolución con detector de arreglo de diodos (CLAR\_DAD).

#### RESULTADOS

Cannabinoides	Sigla	Concentración (mg/mL)
Ácido cannabidivarínico	CBDVA	ND
Cannabidivarina	CBDV	ND
Ácido cannabidiolico	CBDA	ND
Ácido cannabigerólico	CBGA	ND
Cannabigerol	CBG	ND
Cannabidiol	CBD	ND
Tetrahydrocannabivarina	THCV	ND
Ácido tetrahydrocannabivarínico	THCVA	ND
Cannabinol	CBN	ND
$\Delta$ -9-Tetrahydrocannabinol	$\Delta$ -9-THC	15.40
$\Delta$ -8-Tetrahydrocannabinol	$\Delta$ -8-THC	ND
Cannabicromeno	CBC	ND
Ácido tetrahydrocannabinólico	THCA	ND
Cannabidiol total	(CBD + CBDA x 0.877)	ND
Tetrahydrocannabinol total	(THC + THCA x 0.877)	15.40
Cannabinoides totales		15.40
Relación THC/CBD		100% THC

ND: No Detectable

UNL • FBCB • LCCM

Laboratorio de Control de Calidad  
de Medicamentos

Ciudad Universitaria 4° Piso | CP 3000 | Santa Fe  
(0342) 4575205  
lccm@fbc.unl.edu.ar

Directora: Dra. María Mercedes De Zan  
Vicedirectora: Lic. Yamile Soledad Caro  
Responsable de Calidad: Dra. María Silvia Cámara



## CROMATOGRAMA

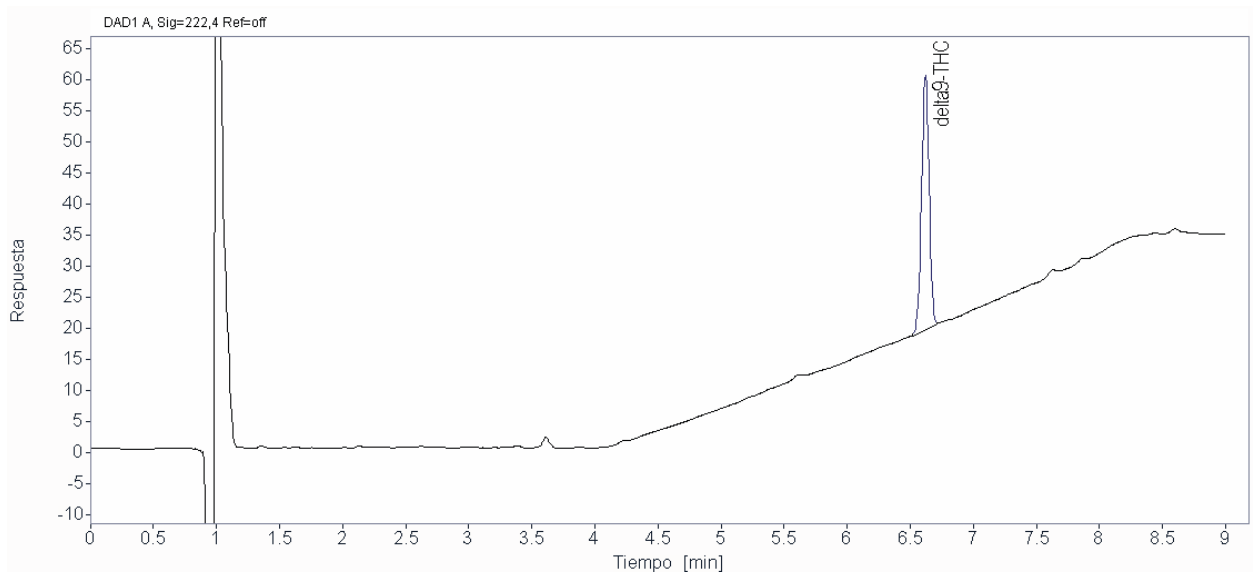

UNL • FBCB • LCCM

Laboratorio de Control de Calidad  
de Medicamentos

Ciudad Universitaria 4º Piso | CP 3000 | Santa Fe  
(0342) 4575205  
lccm@fbc.unl.edu.ar

Directora: Dra. María Mercedes De Zan  
Vicedirectora: Lic. Yamile Soledad Caro  
Responsable de Calidad: Dra. María Silvia Cámara