



Informe de Análisis N°: 396
mail: simpleaceite@gmail.com

Fecha: 03/05/2023

ANALISIS DE PRODUCTO DERIVADO DE CANNABIS

DATOS DE LA MUESTRA

CODIGO DE IDENTIFICACIÓN	SAGL1002
TIPO DE MUESTRA	Aceite
FECHA DE INGRESO	26/04/2023
NUMERO DE INGRESO	412-C

DETERMINACIÓN: Contenido de cannabinoides

MÉTODO ANALÍTICO: Cromatografía líquida de alta resolución con detector de arreglo de diodos (CLAR_DAD).

RESULTADOS

Cannabinoides	Sigla	Concentración (mg/mL)
Ácido cannabidivarínico	CBDVA	ND
Cannabidivarina	CBDV	ND
Ácido cannabidiolico	CBDA	ND
Ácido cannabigerólico	CBGA	ND
Cannabigerol	CBG	ND
Cannabidiol	CBD	15.15
Tetrahidrocannabivarina	THCV	ND
Ácido tetrahidrocannabivarínico	THCVA	ND
Cannabinol	CBN	ND
Δ -9-Tetrahidrocannabinol	Δ -9-THC	14.19
Δ -8-Tetrahidrocannabinol	Δ -8-THC	ND
Cannabicromeno	CBC	ND
Ácido tetrahidrocannabinólico	THCA	ND
Cannabidiol total	(CBD + CBDA x 0.877)	15.15
Tetrahidrocannabinol total	(THC + THCA x 0.877)	14.19
Cannabinoides totales		29.34
Relación THC/CBD		0.94

ND: No Detectable

UNL • FBCB • LCCM

Laboratorio de Control de Calidad
de Medicamentos

Ciudad Universitaria 4° Piso | CP 3000 | Santa Fe
(0342) 4575205
lccm@fbc.unl.edu.ar

Directora: Dra. María Mercedes De Zan
Vicedirectora: Lic. Yamile Soledad Caro
Responsable de Calidad: Dra. María Sílvia Cámara

CROMATOGRAMA

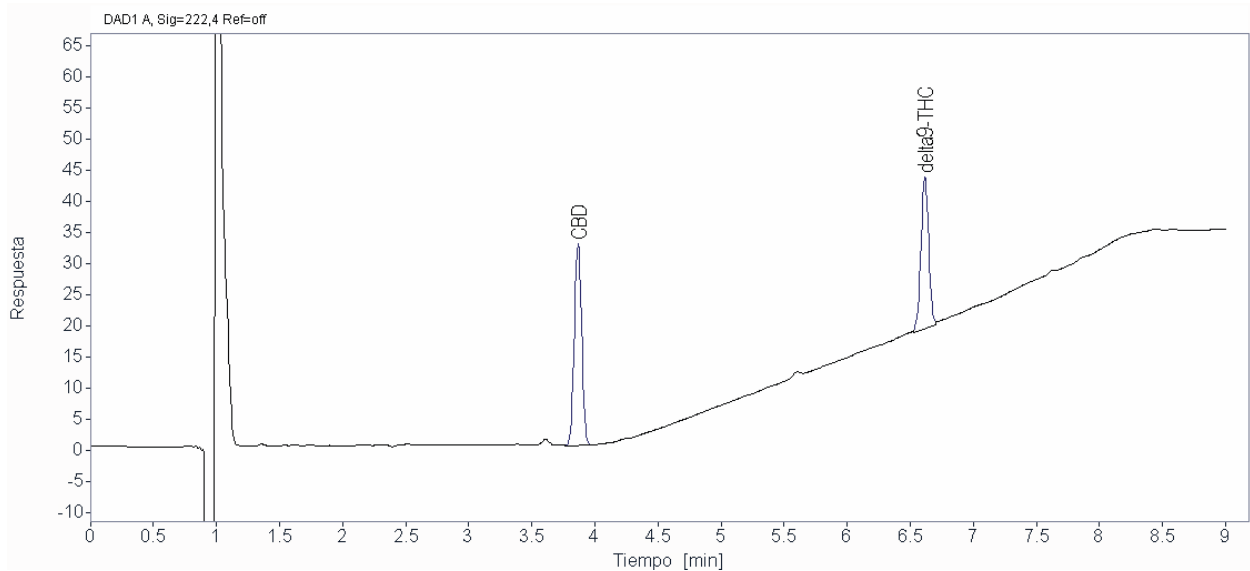

Sin ID: Sin Identificación

La muestra recibida fue analizada por un método analítico validado, para el cual se ha demostrado su adecuación para el uso.

El resultado informado no está destinado a ser utilizado en el ambiente regulado de la industria farmacéutica.
